

Poligrama[®]

09 de enero 2024,
Monterrey, N.L.

Poligrama[®]

Informe a IEPC JALISCO sobre encuesta de preferencia electoral

**Publicación en Periódico El Heraldo de México: 08 de enero de
2024**

81 21 42 69 18
contacto@poligrama.mx
www.poligrama.mx

Edificio Micropolis
Av. Eugenio Garza Sada 3820
Más Palomas (Valle de Santiago)
C. P. 64860 Monterrey, N.L.

Poligrama

Lic. Christian Flores Garza
Secretario Ejecutivo del Instituto Electoral del Estado de Jalisco
Presente:

Poligrama, con denominación social Consultoría en Servicios de Investigación, Marketing Digital y Contactación Masiva con Domicilio registrado en Libra 110 – C, Col. Contry, Monterrey, Nuevo León. Teléfono y correo(s) electrónico(s): (81) 21 42 69 18 **N1-ELIMINA** hector@poligrama.mx presenta el informe de la encuesta levantada el día 2 al 4 enero y que fue publicado en el periódico Heraldo de México.

- 1. Patrocinó o pagó la encuesta:** Consultoría en Servicios de Investigación, Marketing Digital y Contactación Masiva.
- 2. Llevó a cabo la encuesta o sondeo:** Consultoría en Servicios de Investigación, Marketing Digital y Contactación Masiva.
- 3. Solicitó, ordenó o pagó su publicación difusión:** Consultoría en Servicios de Investigación, Marketing Digital y Contactación Masiva.

4. Objetivo

Generar información estadísticamente válida por medio de la realización de encuestas telefónicas con robot, para conocer las preferencias políticas de los ciudadanos sobre la elección de 2024.

5. Marco Muestral

Se utilizó como marco muestral el listado telefónico del Estado de Jalisco. Se realiza un muestreo aleatorio de numeración identificada de cada uno de los municipios. Se procede a realizar llamadas a la base de información mediante grabaciones donde la persona contesta su respuesta directamente en su teclado telefónico.

6. Diseño Muestral

- Procedimiento de selección de unidades
 - De forma aleatoria con números fijos y móviles en el Estado de Jalisco hasta que se obtuvieron 1,000 encuestas contestadas efectivas a fin de que sean representativas y cuantitativas.

81 21 42 69 18
contacto@poligrama.mx
www.poligrama.mx

Edificio Micropolis
Av. Eugenio Garza Sada 3820
Más Palomas (Valle de Santiago)
C. P. 64860 Monterrey, N.L.

- Procedimiento de estimación
 - Para la estimación de las preferencias electorales se formularon las siguientes preguntas, obteniendo la respuesta a partir de la preferencia oprimida en el teclado por el encuestado:
 - **SI HOY FUERAN LAS ELECCIONES PARA ELEGIR GOBERNADOR/A DEL ESTADO DE JALISCO, ¿POR CUAL CANDIDATO VOTARÍA?**
 - **¿POR CUAL DE LOS SIGUIENTES PARTIDOS VOTARÍA PARA LA CANDIDATURA DEL ESTADO DE JALISCO?**
- Tamaño y forma de obtención de la muestra:
 - Se realizaron 1,000 encuestas efectivas a ciudadanos del Estado de Jalisco que respondieron por teléfono.
- Frecuencia y tratamiento de la no-respuesta, señalando los porcentajes de indecisos, los que f) responden "no sé" y los que manifiestan que no piensan votar:
 - La no respuesta ocasionada por los "no sabe" o "aún no decide", son plasmados en los resultados del estudio.

7. Calidad de la estimación: confianza y error máximo implícito en la muestra

- a. Nivel de confianza: 95%
- b. Margen de Error: $\pm 3.10\%$

8. Forma de procesamiento, estimadores e intervalos de confianza:

Estimación de proporciones con modelos estadísticos descriptivos tradicionales, con un intervalo de confianza del 95% equivalente a 2 desviaciones estándar con respecto a la media.

9. Denominación del software

In-house software personalizado y basado en las necesidades de la organización corporativa de Poligrama/Comunicación Política.

- SERVIDORES
- MICROSOFT
- SERVER
- MYSQL
- OFFICE

10. Nombre del responsable de la encuesta

Mtro. Héctor A. Zuno
Mtro. Patricio F. Morelos
Lic. Gybram A. Vasquez

81 21 42 69 18
contacto@poligrama.mx
www.poligrama.mx

Edificio Micropolis
Av. Eugenio Garza Sada 3820
Más Palomas (Valle de Santiago)
C. P. 64860 Monterrey, N.L.

11. Experiencia profesional y formación académica

Mtro. Héctor A. Zuno: N3-ELIMINADO 81

N2-ELIMINADO 81

Mtro. Patricio F. Morelos: N5-ELIMINADO 81

N4-ELIMINADO 81

Lic. Gybram A. Vázquez: L N7-ELIMINADO 81

N6-ELIMINADO 81

12. Pertenece a alguna asociación (Sí/No): No

13. Estudios de formación académica y experiencia profesional (Sí/ No): Sí

14. Recursos aplicados para la realización del estudio; factura o informe.

La realización, publicación y costo de las encuestas son responsabilidad de Consultoría en Servicios de Investigación, Marketing Digital y Contactación Masiva. El costo para la realización de este estudio fue de \$45,000.00 pesos mexicanos.

15. Fecha de recolección de la información:

a. 2 al 4 de enero 2024

16. Base de datos en formato electrónico

a. Se adjunta base de datos en Excel.

81 21 42 69 18
contacto@poligrama.mx
www.poligrama.mx

Edificio Micropolis
Av. Eugenio Garza Sada 3820
Más Palomas (Valle de Santiago)
C. P. 64860 Monterrey, N.L.

Poligrama

Adicionales

Población objetivo y tamaño de muestra:

La población objetivo del estudio son residentes del Estado de Jalisco, mayores de 18 años.

La muestra fue de 1,000 entrevistas aplicadas.

Fraseo exacto que se utilizó para obtener los resultados publicados, es decir, las preguntas de la encuesta:

- **SI HOY FUERAN LAS ELECCIONES PARA ELEGIR GOBERNADOR/A DEL ESTADO DE JALISCO ¿POR CUÁL CANDIDATO VOTARÍA?**
- **¿POR CUAL DE LOS SIGUIENTES PARTIDOS VOTARÍA PARA LA CANDIDATURA DEL ESTADO DE JALISCO?**

Tasa de rechazo general a la entrevista:

Se tuvo una tasa de rechazo del **49.7%**. Estos son números que contestaron la llamada y que decidieron no contestar la encuesta.

Atentamente

N8-ELIMINADO 6

Héctor Antonio Zuno Bustamante
Director General

81 21 42 69 18
contacto@poligrama.mx
www.poligrama.mx

Edificio Micropolis
Av. Eugenio Garza Sada 3820
Más Palomas (Valle de Santiago)
C. P. 64860 Monterrey, N.L.

Publicación: 08 enero 2024

Periódico: El Heraldo de México

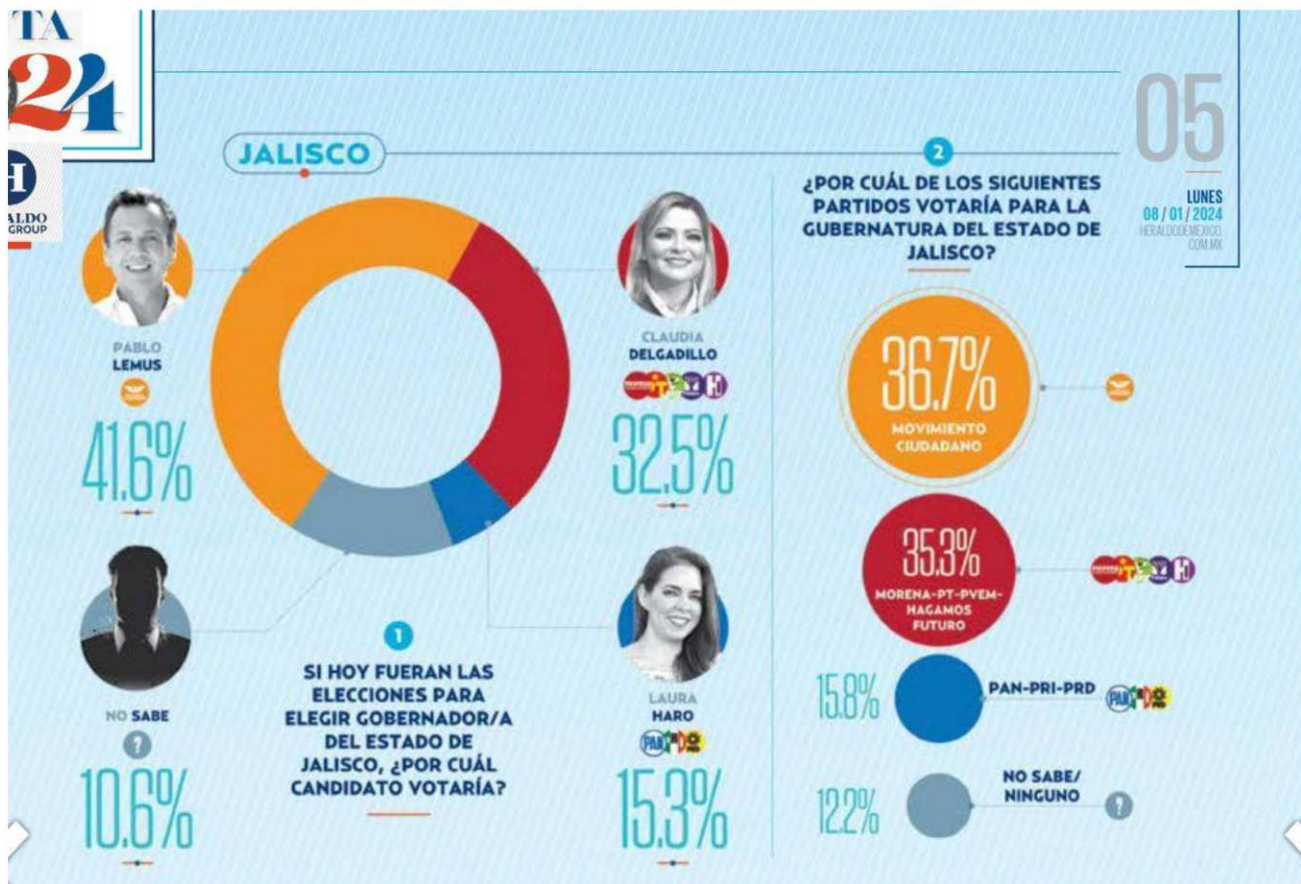

81 21 42 69 18
contacto@poligrama.mx
www.poligrama.mx

Edificio Micropolis
Av. Eugenio Garza Sada 3820
Más Palomas (Valle de Santiago)
C. P. 64860 Monterrey, N.L.

FUNDAMENTO LEGAL

1.- ELIMINADO el número de teléfono celular de particular, por ser un dato identificativo de conformidad con los artículos 3.2 fracción II inciso "a" y 21.1 fracción I de la LTAIPEJM, artículo 3.1 fracción IX de la LPDPPSOEJM y Lineamiento Quincuagésimo Octavo fracción I de los LGPPICR.

2.- ELIMINADA la trayectoria educativa, por ser un dato académico de conformidad con los artículos 3.2 fracción II inciso "a" y 21.1 fracción I de la LTAIPEJM, artículo 3.1 fracción IX de la LPDPPSOEJM y Quincuagésimo Octavo fracción VIII de los LGPPICR.

3.- ELIMINADA la trayectoria educativa, por ser un dato académico de conformidad con los artículos 3.2 fracción II inciso "a" y 21.1 fracción I de la LTAIPEJM, artículo 3.1 fracción IX de la LPDPPSOEJM y Quincuagésimo Octavo fracción VIII de los LGPPICR.

4.- ELIMINADA la trayectoria educativa, por ser un dato académico de conformidad con los artículos 3.2 fracción II inciso "a" y 21.1 fracción I de la LTAIPEJM, artículo 3.1 fracción IX de la LPDPPSOEJM y Quincuagésimo Octavo fracción VIII de los LGPPICR.

5.- ELIMINADA la trayectoria educativa, por ser un dato académico de conformidad con los artículos 3.2 fracción II inciso "a" y 21.1 fracción I de la LTAIPEJM, artículo 3.1 fracción IX de la LPDPPSOEJM y Quincuagésimo Octavo fracción VIII de los LGPPICR.

6.- ELIMINADA la trayectoria educativa, por ser un dato académico de conformidad con los artículos 3.2 fracción II inciso "a" y 21.1 fracción I de la LTAIPEJM, artículo 3.1 fracción IX de la LPDPPSOEJM y Quincuagésimo Octavo fracción VIII de los LGPPICR.

7.- ELIMINADA la trayectoria educativa, por ser un dato académico de conformidad con los artículos 3.2 fracción II inciso "a" y 21.1 fracción I de la LTAIPEJM, artículo 3.1 fracción IX de la LPDPPSOEJM y Quincuagésimo Octavo fracción VIII de los LGPPICR.

8.- ELIMINADA la firma de particular, por ser un dato identificativo de conformidad con los artículos 3.2 fracción II inciso "a" y 21.1 fracción I de la LTAIPEJM, artículo 3.1 fracciones IX y X de la LPDPPSOEJM y Lineamiento Quincuagésimo Octavo fracción I de los LGPPICR.

* "LTAIPEJM: Ley de Transparencia y Acceso a la Información Pública del Estado de Jalisco y sus Municipios.

LPDPPSOEJM: Ley de Protección de Datos Personales en Posesión de Sujetos Obligados en el Estado de Jalisco y sus Municipios.

LGPPICR: Lineamientos Generales para la Protección de la Información Confidencial y Reservada que deberán observar los sujetos obligados previstos en la Ley de Transparencia y Acceso a la Información Pública del Estado de Jalisco y sus Municipios."